

2 PLANTA BAIXA - DEMOLIÇÃO
ESCALA: 1/50

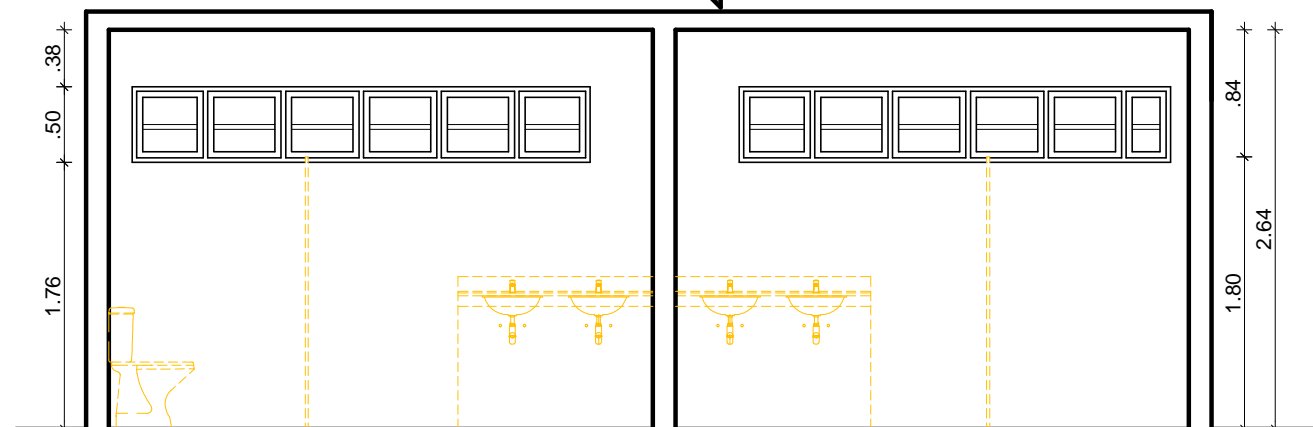

3 CORTE A.A'
ESCALA: 1/50

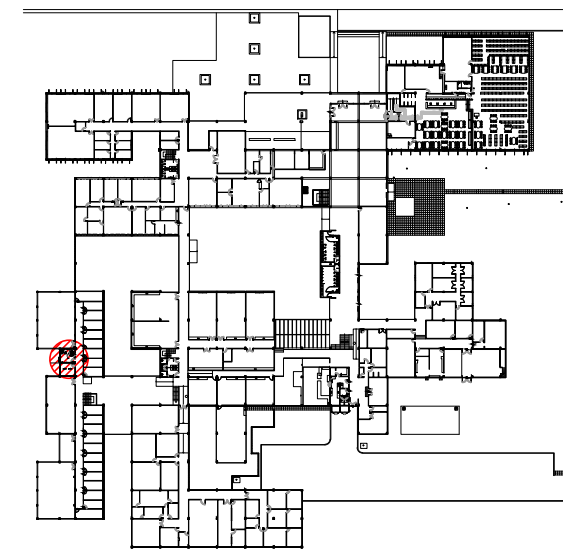

1 PLANTA CHAVE - PAVIMENTO TÉRREO
SEM ESCALA

ESPECIFICAÇÕES DE DEMOLIÇÃO

• PISO

- 1 - DEMOLIÇÃO DO REVESTIMENTO EM CERÂMICA DIMENSÃO 20X20CM.

• PAREDES

- 1 - REMOÇÃO DE DIVISÓRIAS EM GRANITO NATURAL POLIDO.
- 2 - DEMOLIÇÃO DE ALVENARIA DE BLOCO DE CIMENTO.
- 3 - DEMOLIÇÃO DO REVESTIMENTO EM CERÂMICA DIMENSÃO 10 X10CM.

OUTROS

- REMOÇÃO DE PORTAS DE DIVISÓRIAS EM MADEIRA REVESTIDA EM LAMINADO DIMENSÃO 0.60X1.60M.
- REMOÇÃO DE PORTAS DE ACESSO DIMENSÃO 0.90X2.10M.
- REMOÇÃO DE BACIAS SANITÁRIAS COM CAIXA ACOPLADA EM LOUÇA.
- REMOÇÃO DE BANCADA EM GRANITO NATURAL POLIDO.
- REMOÇÃO DE PORTA SANFONADA EM PVC DIMENSÃO 1.04X1.80M.
- REMOÇÃO DE LUMINÁRIAS

 UNIVERSIDADE FEDERAL DE PERNAMBUCO SUPERINTENDÊNCIA DE INFRAESTRUTURA DIRETORIA DE PLANOS E PROJETOS		CAMPUS RECIFE	
projeto: CAC - INTERVENÇÃO DE ACESSIBILIDADE FÍSICA		área técnica: ARQUITETURA	
título do documento: SANITÁRIO 01 - DEMOLIÇÃO - ÁREA INTERNA CAC		etapa: PROJETO EXECUTIVO	
quadro de áreas:		prancha: 35 / 61	
responsáveis técnicos:		escala: 1/50	
elaboração D.P.P. RAFAELA CAVALCANTI D.P.P. ISABEL PINTO D.P.P. LARA BAPTISTA		data: NOVEMBRO/2019	
ARQUITETA - CAU A45474-5 ARQUITETA - CAU A11706-4 ESTAGIÁRIA		D.P.P. ISABEL PINTO SINFRA CARLOS FALCÃO U F P E ALFREDO GOMES	
		DIRETORA SUPERINTENDENTE REITOR	